

Encuesta SOST-Erizo

Este cuestionario tiene como objetivo entender los cambios en la actividad pesquera del erizo en Galicia, en el marco del proyecto SOST-ERIZO. El cuestionario es completamente voluntario y puede abandonar el proceso en cualquier momento. Todas las respuestas van a ser tratadas confidencialmente y su identidad no va a ser revelada en ninguna fase de la investigación. Será informado/a de los resultados del proyecto en el mes de octubre. Muchas gracias por su colaboración.

Instrucciones:

Por favor, conteste las siguientes preguntas usando su conocimiento y experiencia en la pesca del erizo en Galicia. No hay respuestas correctas ni incorrectas, queremos aprender de sus experiencias y percepciones como recolector de erizo. El cuestionario tiene 5 apartados, de los cuales 3 son específicos y 2 son generales.

* Indica que la pregunta es obligatoria

Apartado 1

1. Correo electrónico *

2. Género *

3. Edad *

4. Puesto de trabajo *

5. **Años de experiencia en el sector pesquero ***

6. **¿Es la pesca su ocupación principal? ***

Marca solo un óvalo.

Si

No

7. **¿Percibe cambios de tipo climático en el mar? Por ejemplo: Aumento de la temperatura del agua, cambios en las corrientes y los vientos, cambios en las especies, cambios en las algas, etc. ***

Marca solo un óvalo.

Si

No

8. **¿Cuáles son los mayores cambios que percibe?**

Selecciona todos los que correspondan.

Aumento de la temperatura del agua

Aumento de tormentas

Cambios en las corrientes

Cambios en la composición de las algas

Cambios en las especies (peces, crustáceos, moluscos, etc.)

9. **¿Desde cuándo percibe estos cambios? ***

Marca solo un óvalo.

- Hace más de 10 años
- Hace 5 años
- Hace 2 años
- Hace 1 año
- No percibo ningún cambio

Apartado 2

Apartado específico por zonas

A continuación, contestará una serie de preguntas relacionadas con la zona de pesca de su cofradía [INDICAR ZONA1]

Zona de pesca 1 (Indicar nombre zona)

Insertar imagen de ZONA 1 de pesca

10. **¿Con qué frecuencia va a esa zona? ***

Marca solo un óvalo.

- Nunca
- Menos de la mitad de los días que vamos a trabajar
- La mitad de los días que vamos a trabajar
- Más de la mitad de los días que vamos a trabajar
- Todos los días

11. **¿Cree que la zona delimitada en el mapa está influenciada por alguna fuente de contaminación?** *

Marca solo un óvalo.

Sí

No

12. De ser así, **¿Sabría decir de qué tipo es la contaminación?**

Marca solo un óvalo.

Orgánica

Inorgánica

Otro: _____

13. **¿Sabría decir cuánto de frecuente es esta contaminación?**

Marca solo un óvalo.

Es persistente en el tiempo

Ocurre ocasionalmente

No ocurre nunca

Fotografía 1



Fotografía 2

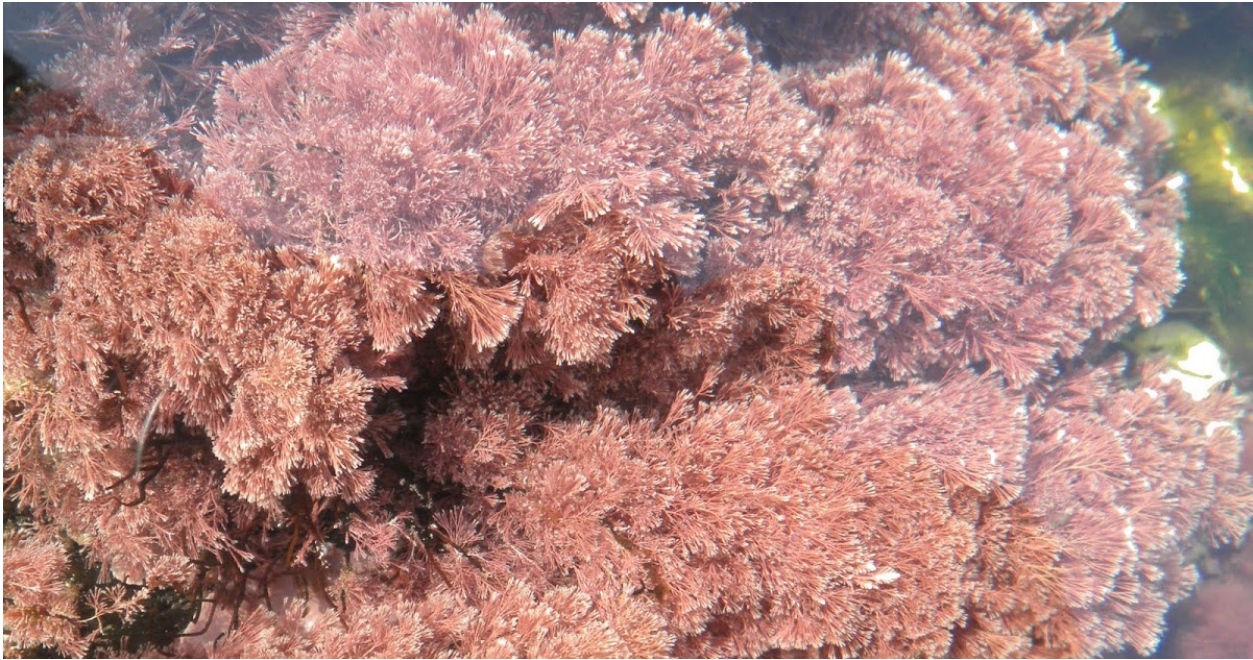

14. **¿Cree que esta zona delimitada en el mapa ha sido cubierta en algún momento por las algas de las fotos?**

Marca solo un óvalo por fila.

	Si	No
Fotografía 1	<input type="radio"/>	<input type="radio"/>
Fotografía 2	<input type="radio"/>	<input type="radio"/>

15. **¿Cree que en la zona delimitada se ha visto disminuida la abundancia de estas algas?**

Marca solo un óvalo por fila.

	Si	No
Fotografía 1	<input type="radio"/>	<input type="radio"/>
Fotografía 2	<input type="radio"/>	<input type="radio"/>

16. En la zona delimitada en el mapa, **¿Consigue llegar al cupo de erizo? ***

Marca solo un óvalo.

- Nunca
- Muy de vez en cuando
- Casi siempre, pero con ayuda de otros
- Casi siempre por mí mismo
- Siempre

17. **¿Podría valorar el nivel de furtivismo de la zona acotada en el mapa?**

Marca solo un óvalo.

- Vemos furtivos a menudo
- A veces vemos furtivos, pero no demasiados
- No vemos furtivos

18. **¿Podría indicar de qué tipo suele ser el furtivismo en esa zona?**

Marca solo un óvalo.

- Interno (otros trabajadores de la cofradía)
- Externo (gente ajena a la cofradía)

Apartado 3

Apartado específico por zonas

A continuación, contestará una serie de preguntas relacionadas con la zona de pesca
2(INDICAR ZONA DE PESCA)

Zona de pesca 2 (INDICAR ZONA PESCA)

INSERTAR IMAGEN ZONA DE PESCA 2

19. **¿Con qué frecuencia va a esa zona? ***

Marca solo un óvalo.

- Nunca
- Menos de la mitad de los días que vamos a trabajar
- La mitad de los días que vamos a trabajar
- Más de la mitad de los días que vamos a trabajar
- Todos los días

20. **¿Cree que la zona delimitada en el mapa está influenciada por alguna fuente de contaminación?**

Marca solo un óvalo.

Si

No

21. De ser así, **¿Sabría decir de qué tipo es la contaminación?**

Marca solo un óvalo.

Orgánica

Inorgánica

Otro: _____

22. **¿Sabría decir cuánto de frecuente es esta contaminación?**

Marca solo un óvalo.

Es persistente en el tiempo

Ocurre ocasionalmente

No ocurre nunca

Fotografía 1



Fotografía 2



23. **¿Cree que esta zona delimitada en el mapa ha sido cubierta en algún momento por las algas de las fotos?**

Marca solo un óvalo por fila.

	Si	No
Fotografía 1	<input type="radio"/>	<input type="radio"/>
Fotografía 2	<input type="radio"/>	<input type="radio"/>

24. **¿Cree que en la zona delimitada se ha visto disminuida la abundancia de estas algas?**

Marca solo un óvalo por fila.

	Si	No
Fotografía 1	<input type="radio"/>	<input type="radio"/>
Fotografía 2	<input type="radio"/>	<input type="radio"/>

25. En la zona delimitada en el mapa, **¿Consigue llegar al cupo de erizo? ***

Marca solo un óvalo.

- Nunca
- Muy de vez en cuando
- Casi siempre, pero con ayuda de otros
- Casi siempre por mí mismo
- Siempre

26. **¿Podría valorar el nivel de furtivismo de la zona acotada en el mapa?**

Marca solo un óvalo.

- Vemos furtivos a menudo
- A veces vemos furtivos, pero no demasiados
- No vemos furtivos

27. **¿Podría indicar de qué tipo suele ser el furtivismo en esa zona?**

Marca solo un óvalo.

- Interno (otros trabajadores de la cofradía)
- Externo (gente ajena a la cofradía)

Apartado 4

Apartado específico por zonas

A continuación, contestará una serie de preguntas relacionadas con la zona de pesca 3 [INDICAR ZONA DE PESCA]

Zona de pesca 3(INDICAR ZONA DE PESCA)

INERTAR IMAGEN DE ZONA DE PESCA 3

28. **¿Con qué frecuencia va a esa zona? ***

Marca solo un óvalo.

- Nunca
- Menos de la mitad de los días que vamos a trabajar
- La mitad de los días que vamos a trabajar
- Más de la mitad de los días que vamos a trabajar
- Todos los días

29. **¿Cree que la zona delimitada en el mapa está influenciada por alguna fuente de contaminación?**

Marca solo un óvalo.

- Si
- No

30. De ser así, **¿Sabría decir de qué tipo es la contaminación?**

Marca solo un óvalo.

- Orgánica
- Inorgánica

31. **¿Sabría decir cuánto de frecuente es esta contaminación?**

Marca solo un óvalo.

- Es persistente en el tiempo
- Ocurre ocasionalmente
- No ocurre nunca

Fotografía 1



Fotografía 2



32. ¿Cree que esta zona delimitada en el mapa ha sido cubierta en algún momento por las algas de las fotos?

Marca solo un óvalo por fila.

	Si	No
<hr/> Fotografía 1	<input type="radio"/>	<input type="radio"/>
<hr/> Fotografía 2	<input type="radio"/>	<input type="radio"/>

33. **¿Cree que en la zona delimitada se ha visto disminuida la abundancia de estas algas?**

Marca solo un óvalo por fila.

	Si	No
Fotografía 1	<input type="radio"/>	<input type="radio"/>
Fotografía 2	<input type="radio"/>	<input type="radio"/>

34. En la zona delimitada en el mapa, **¿Consigue llegar al cupo de erizo? ***

Marca solo un óvalo.

- Nunca
- Muy de vez en cuando
- Casi siempre, pero con ayuda de otros
- Casi siempre por mí mismo
- Siempre

35. **¿Podría valorar el nivel de furtivismo de la zona acotada en el mapa?**

Marca solo un óvalo.

- Vemos furtivos a menudo
- A veces vemos furtivos, pero no demasiados
- No vemos furtivos

36. **¿Podría indicar de qué tipo suele ser el furtivismo en esa zona?**

Marca solo un óvalo.

Interno (otrs trabajadores de la cofradía)

Externo (gente ajena a la cofradía)

Apartado 5

37. **Tanto si es autónomo como empleado, ¿qué tipo de permex tiene? Marque** *
tantos como sea necesario.

Selecciona todos los que correspondan.

Marisqueo

Recursos específicos

Embarcación

38. **¿Qué habilitaciones tiene? Indicar todas incluso si no se utilizan** *

39. **¿Cuáles son los recursos principales que extrae?** *

Selecciona todos los que correspondan.

Erizo

Percebe

Mejilla

Berberecho

Enmalle

Otras

40. **¿Sabe/conoce al comprador al que se destina su captura de erizo de mar? ***

Marca solo un óvalo.

Si

No

41. **Sabría decir que porcentaje de su captura anual que se destina al mercado local (el que se comercializa en España) ¿Y cuál al extranjero?**

Marca solo un óvalo por fila.

	Nada	25%	50%	75%	Todo
Local	<input type="radio"/>	<input type="radio"/>	<input type="radio"/>	<input type="radio"/>	<input type="radio"/>
Extranjero	<input type="radio"/>	<input type="radio"/>	<input type="radio"/>	<input type="radio"/>	<input type="radio"/>

42. **¿Cuál sería su rango de ingresos económicos brutos anuales procedentes de las capturas del erizo de mar? ***

Marca solo un óvalo.

Menos de 5.000€

Entre 5.000€ y 20.000€

Entre 20.000€ y 50.000€

Entre 50.000€ y 80.000€

Más de 80.000€

43. **¿Qué porcentaje de su salario bruto anterior depende del erizo de mar? ***

Marca solo un óvalo.

- Más del 90%
- Entre el 90% y el 60%
- Entre el 60% y el 40%
- Entre el 40% y el 10%
- Menos del 10%

44. **¿Está de acuerdo con la siguiente afirmación? Puedo seguir capturando erizo de mar sin obtener ninguna subvención ***

Marca solo un óvalo.

- Si
- No

45. **Ha tenido usted o la cofradía alguna subvención relacionada con el erizo de mar en los últimos 5 años? ***

Marca solo un óvalo.

- Si
- No

46. **¿De qué tipo? ***

47. **Además de la actividad en la cofradía, ¿compagina en la actualidad este trabajo con algún otro (regulado o no)?** *

Marca solo un óvalo.

- Sí
- No

48. **En caso afirmativo, indique desde cuando ***

Marca solo un óvalo.

- Más de 10 años
- De 6 a 10 años
- De 4 a 6 años
- De 2 a 4 años
- Menos de 2 años

49. **¿Con qué frecuencia suele desarrollar ese trabajo? ***

Marca solo un óvalo.

- Puntualmente
- Temporalmente
- Permanentemente

De la siguiente lista, **¿podría indicar la relación que tiene con las siguientes figuras?**

Las respuestas están expresadas en términos de frecuencia de comunicaciones, es decir, cuántas veces se comunica con las personas de la lista.

50. **Patrón / Marineros ***

Marca solo un óvalo.

- Nunca
- Alguna vez al año
- Todos los meses
- Todas las semanas
- Todos los días

51. **Asistencia técnica o biólogo/a ***

Marca solo un óvalo.

- Nunca
- Alguna vez al año
- Todos los meses
- Todas las semanas
- Todos los días

52. **Secretario/a o Administrativo/a ***

Marca solo un óvalo.

- Nunca
- Alguna vez al año
- Todos los meses
- Todas las semanas
- Todos los días

53. **Vigilantes de la cofradía ***

Marca solo un óvalo.

- Nunca
- Alguna vez al año
- Todos los meses
- Todas las semanas
- Todos los días

54. **Personal de lonja ***

Marca solo un óvalo.

- Nunca
- Alguna vez al año
- Todos los meses
- Todas las semanas
- Todos los días

55. **Personal de la Xunta de Galicia ***

Marca solo un óvalo.

- Nunca
- Alguna vez al año
- Todos los meses
- Todas las semanas
- Todos los días

De la misma lista a continuación, **¿podría indicar cuántas veces han sido útiles las decisiones tomadas o las actividades llevadas a cabo por las siguientes figuras?**

56. **Patrón/ Marineros ***

Marca solo un óvalo.

- Nunca
- Casi nunca
- A veces
- Casi siempre
- Siempre

57. **Asistencia técnica o biólogo/a ***

Marca solo un óvalo.

- Nunca
- Casi nunca
- A veces
- Casi siempre
- Siempre

58. **Secretario/a o Administrativo/a ***

Marca solo un óvalo.

- Nunca
- Casi nunca
- A veces
- Casi siempre
- Siempre

59. **Vigilantes de la cofradía ***

Marca solo un óvalo.

- Nunca
- Casi nunca
- A veces
- Casi siempre
- Siempre

60. **Personal de lonja ***

Marca solo un óvalo.

- Nunca
- Casi nunca
- A veces
- Casi siempre
- Siempre

61. **Personal de la Xunta de Galicia ***

Marca solo un óvalo.

- Nunca
- Casi nunca
- A veces
- Casi siempre
- Siempre

62. **Cómo de acuerdo está con la siguiente afirmación?: Siento que tengo los mismos derechos dentro de los miembros de mi sector ***

Marca solo un óvalo.

- Muy en desacuerdo
- En desacuerdo
- Ni de acuerdo ni en desacuerdo
- De acuerdo
- Muy de acuerdo

63. **¿Cómo de acuerdo está con la siguiente afirmación?: Estoy muy satisfecho con la gestión que hace la cofradía del recurso ***

Marca solo un óvalo.

- Muy en desacuerdo
- En desacuerdo
- Ni de acuerdo ni en desacuerdo
- De acuerdo
- Muy de acuerdo

64. ¿Cómo de acuerdo está con la siguiente afirmación?: **Estoy muy satisfecho con la gestión que hace la Xunta de Galicia del recurso** *

Marca solo un óvalo.

- Muy en desacuerdo
- En desacuerdo
- Ni de acuerdo ni en desacuerdo
- De acuerdo
- Muy de acuerdo

65. Indique en qué medida está de acuerdo con la siguiente afirmación: **Puedo participar en la toma de decisiones sobre mi recurso en la cofradía** *

Marca solo un óvalo.

- Muy en desacuerdo
- En desacuerdo
- Ni de acuerdo ni en desacuerdo
- De acuerdo
- Muy de acuerdo

66. De las actividades que se realizan en la cofradía (reuniones del sector, actividades de formación, etc.) en el último año **indique su grado de participación** *

Marca solo un óvalo.

- Nunca
- Casi nunca
- Algunas veces si, otras no
- Casi todas las veces
- Siempre

67. **¿Hay personas de otras cofradías/zonas/CCAA que tienen acceso a tu recurso durante los meses de explotación?** *

Marca solo un óvalo.

- Si
- No

68. **¿En mi cofradía hay Asistencia Técnica?** *

Marca solo un óvalo.

- Si
- No

69. **¿En mi cofradía se hacen muestreos del erizo de mar?** *

Marca solo un óvalo.

- Si
- No

70. **¿Qué datos del estadillo de capturas sueles completar? ***

Marca solo un óvalo.

- Ninguno
- Sólo los que me obligan
- Alguno más de los que me obligan
- Todos (incluso algunos propuestos por el colectivo)